Aplique LED Embutir Quadrado Cinza 3W 4000K

O Aplique LED fabricado com aluminio de alta qualidade e um desenho moderno e resistente que pode ser usado tanto em interior como no exterior, graças ao seu grau de proteção IP54. Tem um LED de 3W de potência, que oferece uma luz uniforme.

O driver está incluído no interior da baliza.

O seu uso é extensivo e variado sobretudo na maioria de espaços públicos como escadas, corredores, entradas de elevador, parkings, hoteis, jardins, etc.

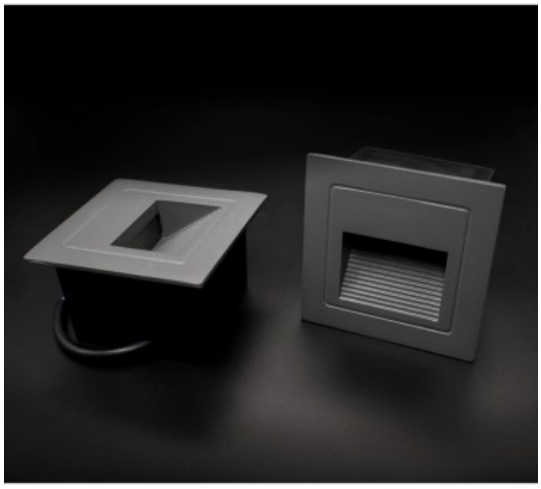

Dados Técnicos

Potência : 3W

Alimentação : 220V-240V AC

Luminosidade : 240lm

CRI : 80

Fonte Luminosa : SMD 2835

Vida Útil : 25.000 Horas

Dimensões : 83x83x50 mm

Dimensões de Furo: 70x70 mm

Indice de proteção : IP54

Material : Alumínio

Certificados : CE & RoHS

Garantia : 2 anos

| REF: **2477 NT**

Ver o Produto Online

CERTIFICADOS